

PLANTA BAIXA - EXISTENTE (REFORMA)

NOTA: ARANDELAS PARA ILUMINAÇÃO INDIVIDUAL DA BAI  
PARA ACESSO A NOITE  
ALTURA DAS ARANDELAS - SUGESTÃO DE H=180CM  
ALTURA DOS INTERRUPTORES - H=1,50/1,80M  
DE ACORDO COM REFINIÇÃO DOS USUÁRIOS DO ESPAÇO  
DE ACORDO COM O PORTE DO CÃO, O MESMO NÃO PODE ALCANÇAR OS  
INTERRUPTORES.

NOTA: CAIXA DE DISJUNTORES / ACESSO EXTERNO AO CANIL.

NOTA: NO CANIL EXISTENTE, OS PONTOS DE ILUMINAÇÃO NO CORREDOR  
CENTRAL DE ACESSO AS BAIAS, A ALTURA DO PONTO DA ILUMINAÇÃO  
SERÁ NA ALVENARIA EXISTENTE ACIMA DAS GRADES DE ACESSO  
H=1,50/1,80M

Legenda	
	Interruptor simples - 1 tecla / altura a definir
	interruptor simples - 2 tecla / altura a definir
	Lum. tipo arandela para 2 Lâmpadas Bivolt 10W
	Lum. tipo arandela para 2 Lâmpadas Bivolt 10W USO EXTERNO
	Quadro de distribuição - QD-01
	Anel de cobre, aterramento
	neutro, fase, retorno, terra
	eletroduto para passagem do cabeamento
	eletroduto rígido de PVC - aparente
	eletroduto pelo piso (corrugado flexível reforçado)

QUADRO DE CARGAS - QD02														
Circuito	Descrição	Iluminação (W) - LED		Tornadas (W)				Pot. total	Fases	Pot. - R	Pot. - S	Pot. - T	Seção	Disj
		10	18	100	600	900	1600	(W)		(W)	(W)	(W)	(mm²)	(A)
1	ILUM INACÃO		11					198	R	198			2,5	1x 15
2	ILUM INACÃO		6					108	R	108			2,5	1x 15
3	ILUM INACÃO		11					198	R	198			2,5	1x 15
4	TOMADAS T.U.G. - 600W				2			1200	R+S+T	400	400	400	2,5	1X20
5	TOMADAS T.U.G. - 100W			4				400	R+T	200		200	2,5	1X20
6	RESERVA												2,5	1X15
7	RESERVA												2,5	1X15
TOTAL								2.104,00	R+S+T	1104,00	400	600	25,0	3x20

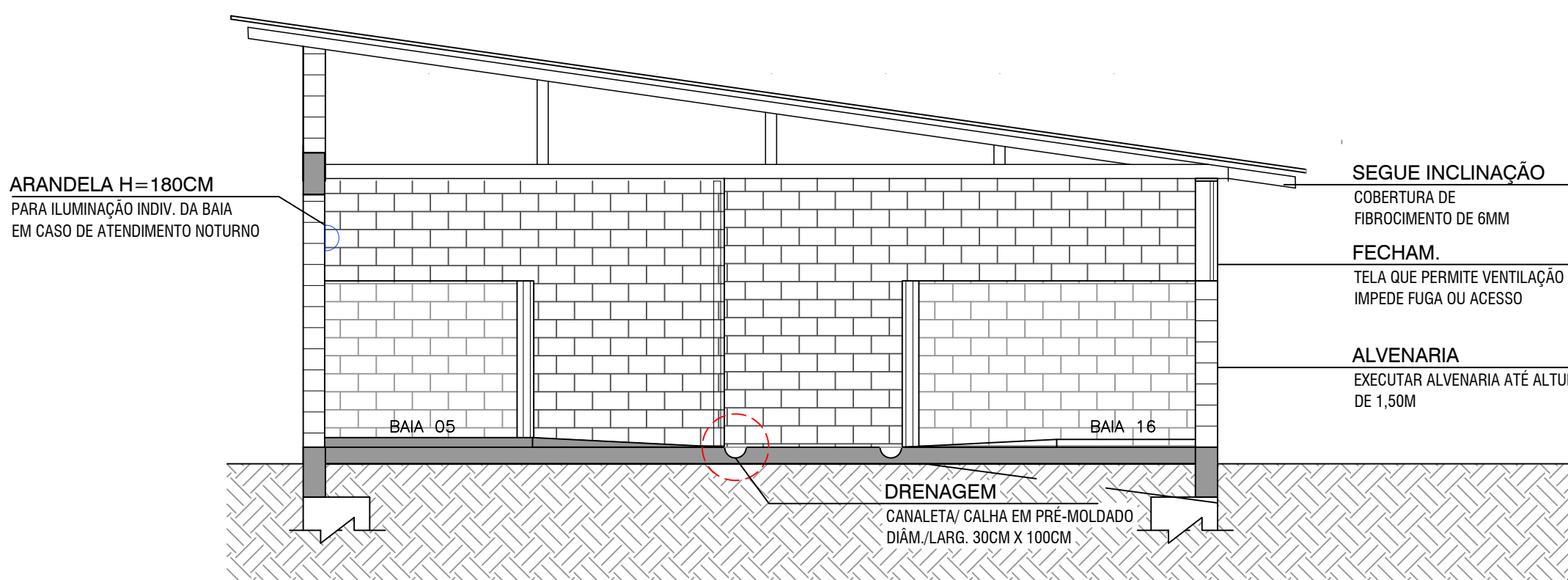

CORTE TRANSVERSAL - BB'

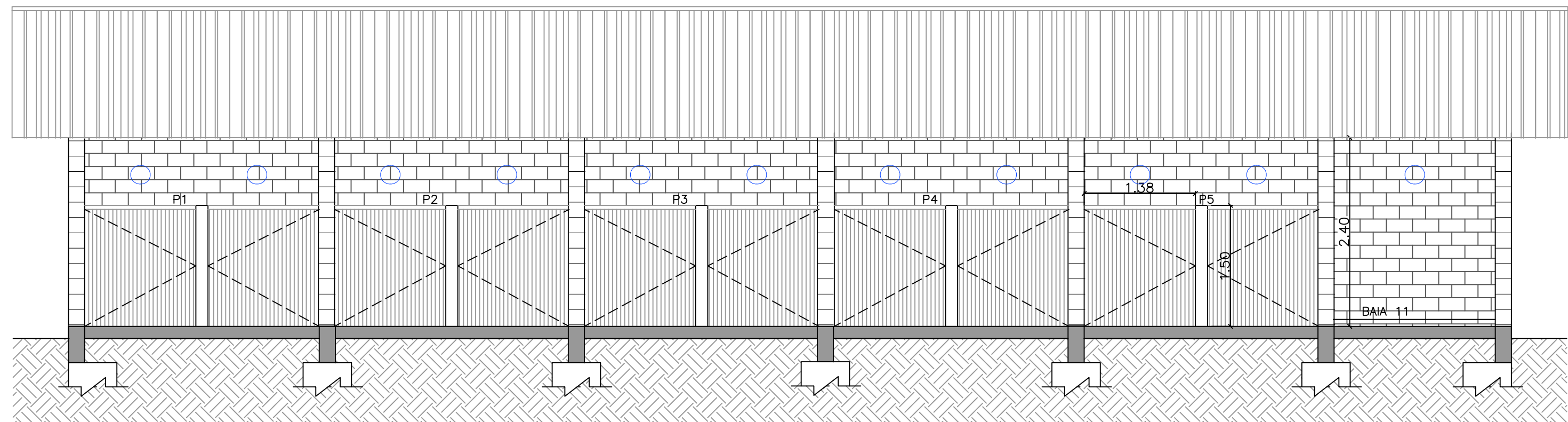

CORTE LONGITUDINAL - AA'

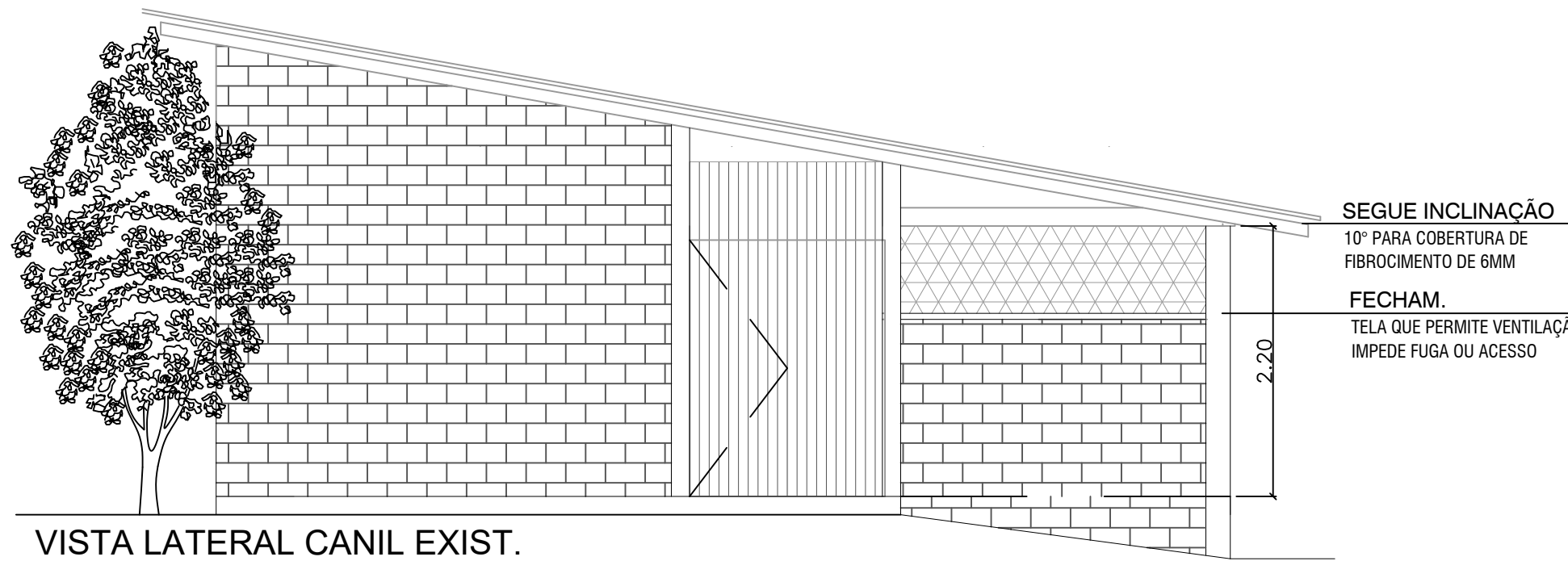

VISTA LATERAL CANIL EXIST.

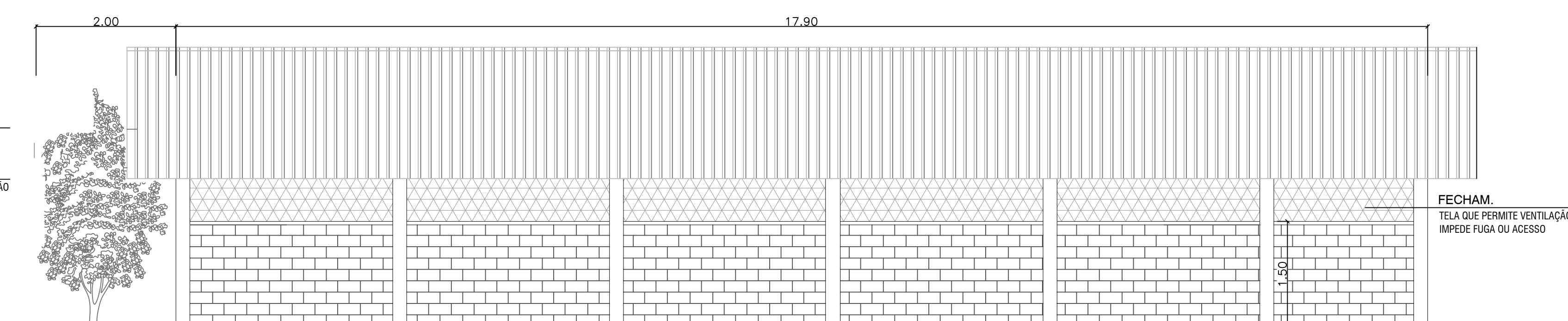

VISTA FRONTAL - EXIST. REFORMA

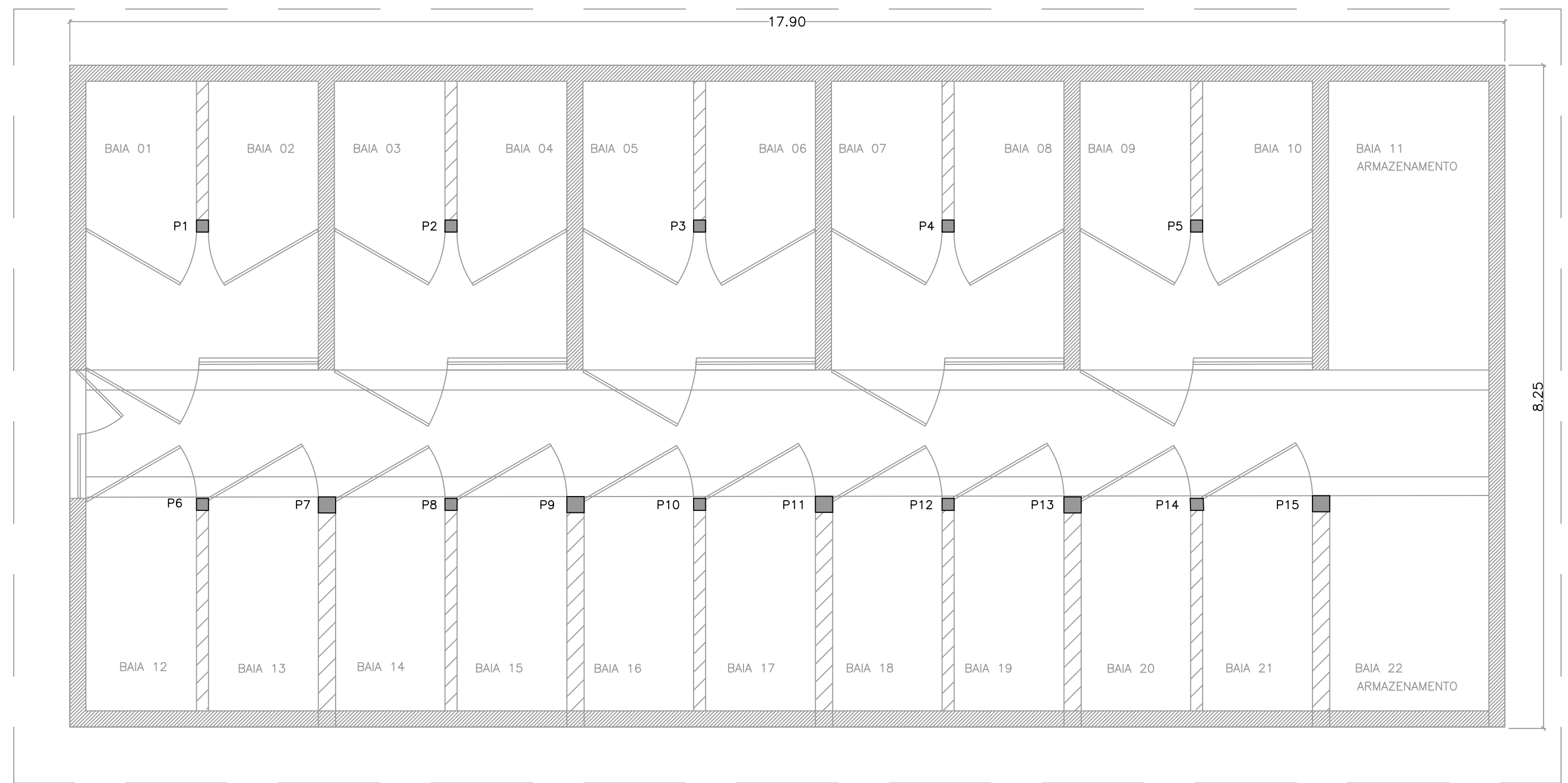

PLANTA BAIXA - EXISTENTE (REFORMA)

esc: 1:50

PILARES 15X15 CANIL (REFORMA E NOVO)

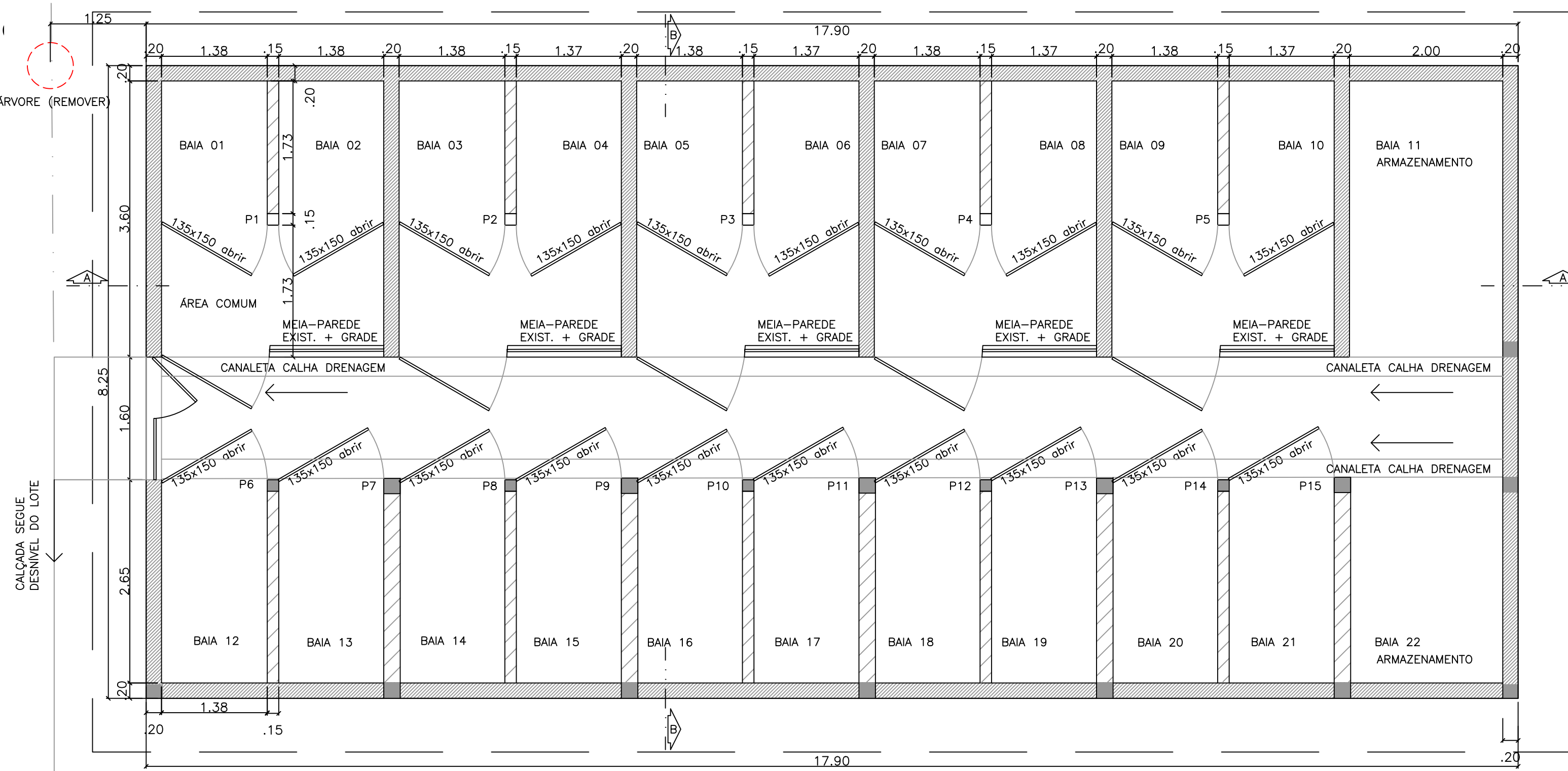
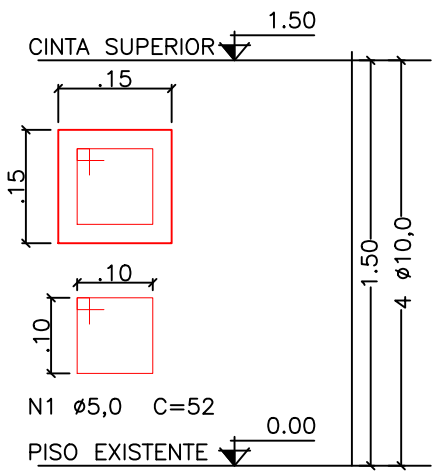

PLANTA BAIXA - EXISTENTE (REFORMA)

esc: 1:50

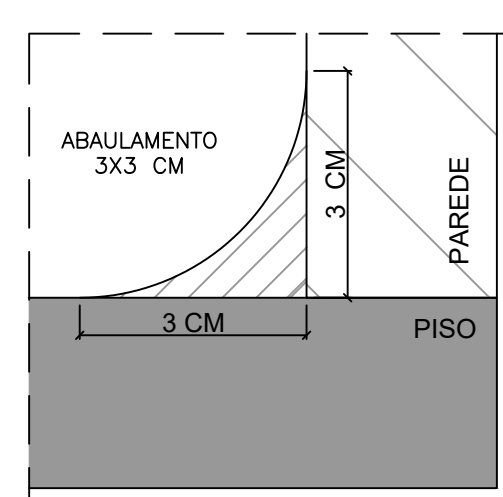

DET. 1 - ABAULAMENTO PISO

esc: 1:10

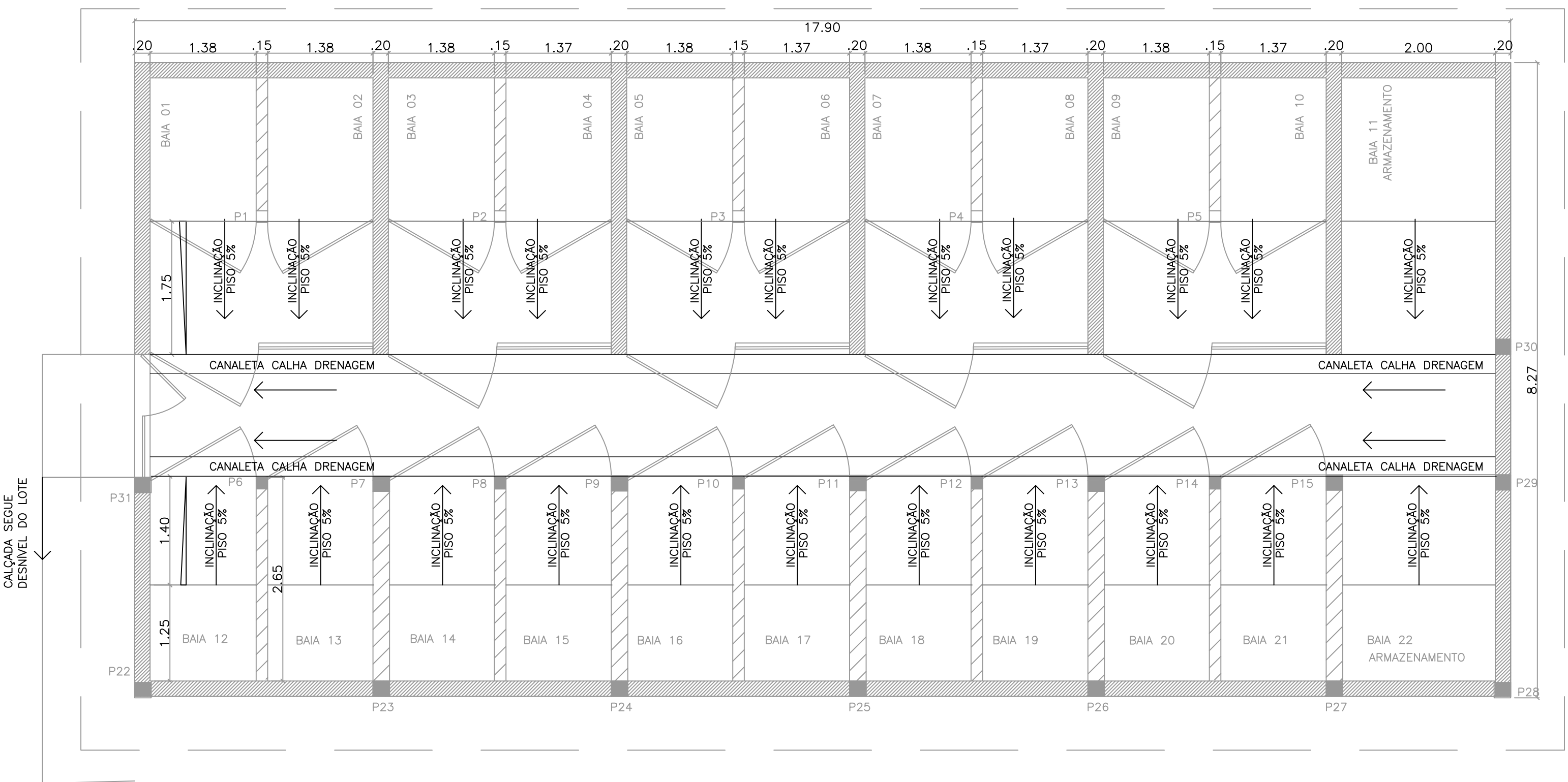
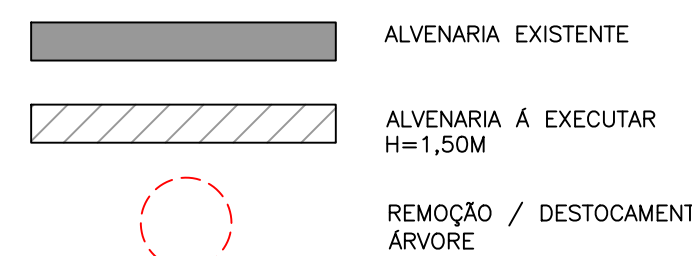

PROJETO HIDROSSANITÁRIO (REFORMA)

esc: 1:50

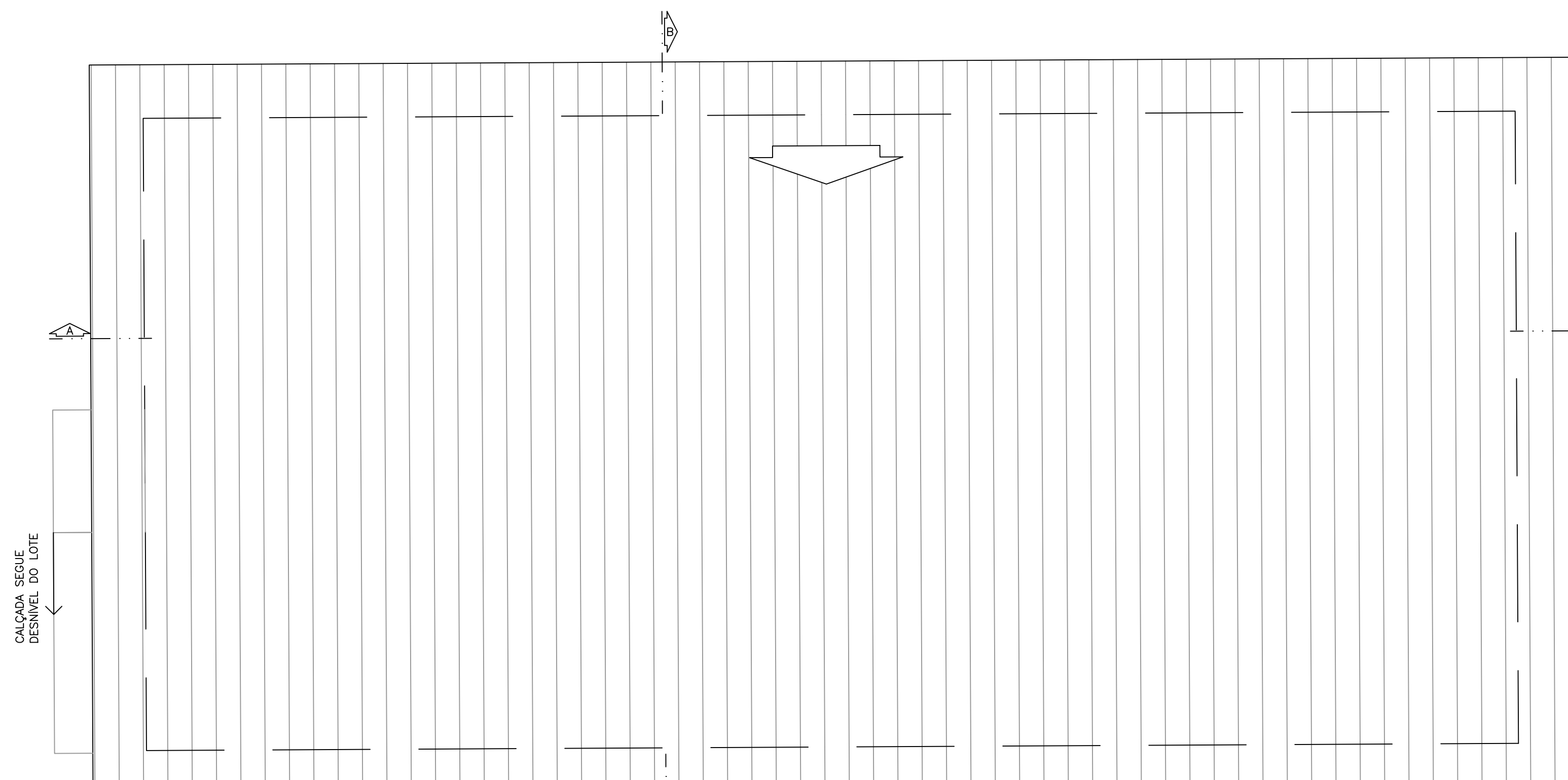

PLANTA BAIXA - EXISTENTE (REFORMA)

esc: 1:50

## LDK ARQUITETURA LTDA.

R. Joaquim Nabuco, 1044/705 - Centro-Novo Hamburgo-RS  
CNPJ: 11.146.622/0001-49  
Contato: (51) 99989-0166 - e-mail: ldkarquiteta@gmail.com

PROPRIETÁRIO:

MUNICÍPIO DE CAMPO BOM / RS

CONTRATANTE:

CEMPRA - CAMPO BOM/RS

PROJETO: LDK ARQUITETURA LTDA

RESP. TÉCNICO: ARQ. LETÍCIA KLAGENBERG - CAU A48072-0

OBRA/SERVIÇO: CEMPRA - PROJETO DE REFORMA

ENDEREÇO: RUA ALZIR NUNES MONTEIRO, Nº595, QUATRO COLÔNIAS -CAMPO BOM - RS

ASSUNTO: CANIL - REFORMA

ETAPA  
PROJ. EXECUTIVO

02/02

Data:

MAR/2026

Escala:

INDICADA

Desenho:

LDK ARQUIT.